

**ΕΤΗΣΙΑ ΣΤΑΤΙΣΤΙΚΑ ΣΤΟΙΧΕΙΑ
ΕΤΟΥΣ 2012**

ΑΣΦΑΛΙΣΜΕΝΟΙ ΟΑΕΕ ΣΤΙΣ 31/12/2012

ΚΩΔΙΚΟΣ Δ/ΝΣΗΣ	ΔΙΕΥΘΥΝΣΗ	ΠΑΛΑΙΟΙ ΑΣΦΑΛΙΣΜΕΝΟΙ (ΜΕΧΡΙ 31/12/1992)		ΣΥΝΟΛΟ ΠΑΛΑΙΩΝ ΑΣΦΑΛΙΣΜΕΝΩΝ	ΝΕΟΙ ΑΣΦΑΛΙΣΜΕΝΟΙ (ΑΠΟ 1/1/1993)		ΣΥΝΟΛΟ ΝΕΩΝ ΑΣΦΑΛΙΣΜΕΝΩΝ	Εξ αυτών:	
		ΥΠΟΧΡΕΩΤΙΚΗ ΑΣΦΑΛΙΣΗ	ΠΡΟΑΙΡΕΤΙΚΗ ΑΣΦΑΛΙΣΗ		ΥΠΟΧΡΕΩΤΙΚΗ ΑΣΦΑΛΙΣΗ	ΠΡΟΑΙΡΕΤΙΚΗ ΑΣΦΑΛΙΣΗ		ΓΕΝΙΚΟ ΣΥΝΟΛΟ	ΑΣΦΑΛΙΣΜΕΝΟΙ ΜΕ ΑΠΑΛΛΑΓΗ ΚΛΑΔΟΥ ΥΓΕΙΑΣ
1100	ΚΕΝΤΡΟΥ ΑΘΗΝΩΝ	24.576	9	24.585	22.158	7	22.165	46.750	1.352
1200	ΙΛΙΣΣΙΩΝ	21.846	6	21.852	19.673	10	19.683	41.535	1.454
1300	ΑΝΑΤΟΛ.ΑΤΤΙΚΗΣ	29.746	77	29.823	28.077	60	28.137	57.960	2.162
1400	ΝΟΤΙΑΣ ΑΤΤΙΚΗΣ	31.457	14	31.471	27.175	28	27.203	58.674	1.743
1500	ΔΥΤΙΚΗΣ ΑΤΤΙΚΗΣ	34.739	35	34.774	30.112	30	30.142	64.916	1.171
1600	ΠΕΙΡΑΙΑ	24.050	167	24.217	19.682	159	19.841	44.058	1.091
1700	ΑΙΓΑΙΟΥ	19.092	670	19.762	18.662	1.025	19.687	39.449	784
1800	Α'ΤΟΜΕΑ ΘΕΣ/ΝΙΚΗΣ	34.079	179	34.258	31.378	294	31.672	65.930	735
1900	Β'ΤΟΜΕΑ ΘΕΣ/ΝΙΚΗΣ	33.090	432	33.522	31.700	537	32.237	65.759	749
2000	ΔΥΤ.ΜΑΚΕΔΟΝΙΑΣ	7.393	175	7.568	8.639	179	8.818	16.386	142
2100	ΑΝ.ΜΑΚΕΔ.&ΘΡΑΚΗΣ	15.120	396	15.516	15.233	348	15.581	31.097	542
2200	ΗΠΕΙΡΟΥ	12.191	574	12.765	15.359	838	16.197	28.962	421
2300	ΘΕΣΣΑΛΙΑΣ	20.346	305	20.651	23.188	364	23.552	44.203	434
2400	ΣΤΕΡΕΑΣ ΕΛΛΑΔΑΣ	16.506	251	16.757	16.490	358	16.848	33.605	685
2500	ΔΥΤΙΚΗΣ ΕΛΛΑΔΑΣ	21.507	463	21.970	24.987	612	25.599	47.569	698
2600	ΠΕΛΟΠΟΝΝΗΣΟΥ	16.885	511	17.396	19.547	632	20.179	37.575	584
2700	ΚΡΗΤΗΣ	19.668	718	20.386	20.292	917	21.209	41.595	509
3100	ΤΑΝΤΠ	6.042	8	6.050	2.312	0	2.312	8.362	192
3200	ΤΑΠΕΑΠΙ	23	0	23	27	0	27	50	25
ΣΥΝΟΛΟ		388.356	4.990	393.346	374.691	6.398	381.089	774.435	15.473

ΔΙΑΧΡΟΝΙΚΗ ΕΞΕΛΙΞΗ ΠΛΗΘΟΥΣ ΑΣΦΑΛΙΣΜΕΝΩΝ

	2008	2009	2010	2011	2012
ΠΑΛΑΙΟΙ ΑΣΦΑΛΙΣΜΕΝΟΙ	492.979	478.157	459.055	430.193	393.346
ΝΕΟΙ ΑΣΦΑΛΙΣΜΕΝΟΙ	335.270	350.360	370.804	381.521	381.089

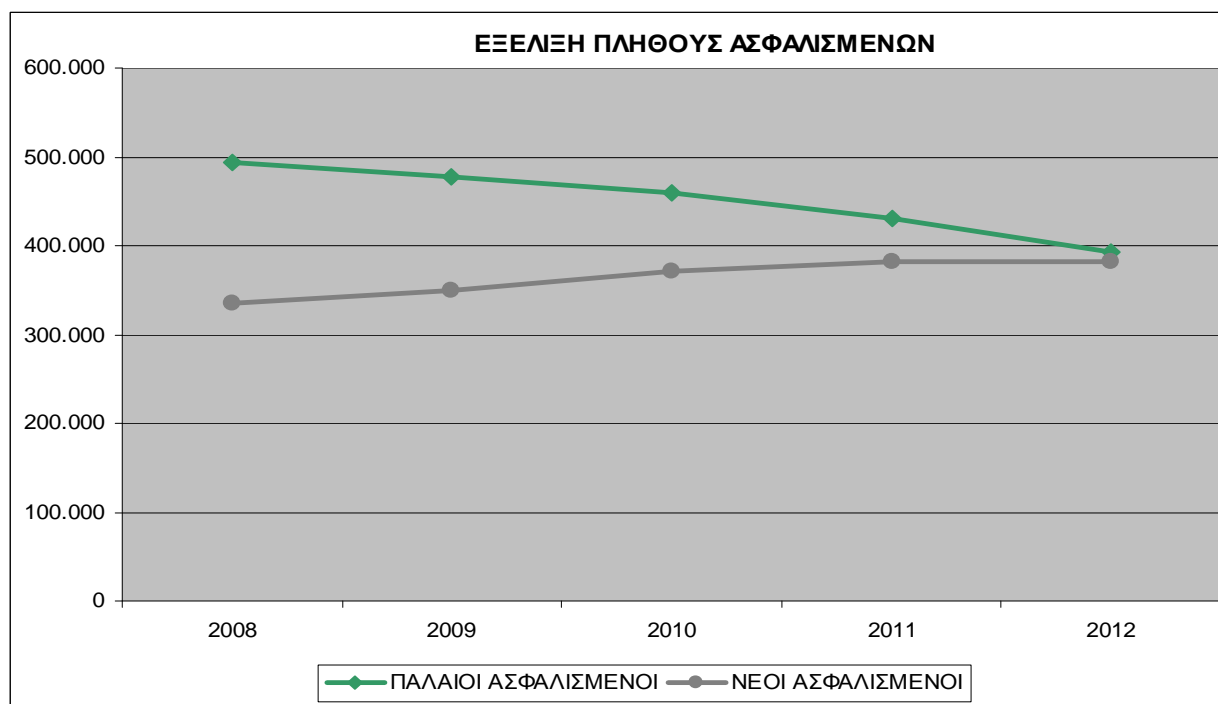

ΚΑΤΑΝΟΜΗ ΑΣΦ/ΝΩΝ ΟΑΕΕ ΕΝΕΡΓΩΝ ΠΑΛΑΙΩΝ ΚΑΙ ΝΕΩΝ, ΑΝΑ ΦΥΛΟ ΚΑΤΑ ΠΕΝΤΑΕΤΙΑ ΗΛΙΚΙΑΣ

ΗΛΙΚΙΑ	ΠΑΛΑΙΟΙ ΑΣΦ/ΝΟΙ		ΝΕΟΙ ΑΣΦ/ΝΟΙ		ΠΑΛΑΙΟΙ ΑΣΦ/ΝΟΙ	ΝΕΟΙ ΑΣΦ/ΝΟΙ	ΣΥΝΟΛΟ ΑΣΦ/ΝΩΝ
	ΑΝΔΡΕΣ	ΓΥΝΑΙΚΕΣ	ΑΝΔΡΕΣ	ΓΥΝΑΙΚΕΣ			
έως 25	9	8	14.083	8.060	17	22.143	22.160
26-30	29	13	40.424	20.340	42	60.764	60.806
31-35	392	64	70.398	31.403	456	101.801	102.257
36-40	18.340	5.786	63.522	30.755	24126	94.277	118.403
41-45	58.067	21.692	30.200	17.341	79759	47.541	127.300
46-50	64.315	23.937	11.837	10.296	88252	22.133	110.385
51-55	63.086	21.857	6.104	7.741	84943	13.845	98.788
56-60	50.031	15.948	3.496	5.075	65979	8.571	74.550
61-65	22.781	8.621	2.053	3.192	31402	5.245	36.647
66-70	7.823	2.812	809	1.532	10635	2.341	12.976
70 και άνω	5.268	2.467	728	1.700	7735	2.428	10.163
ΣΥΝΟΛΟ	290.141	103.205	243.654	137.435	393.346	381.089	774.435

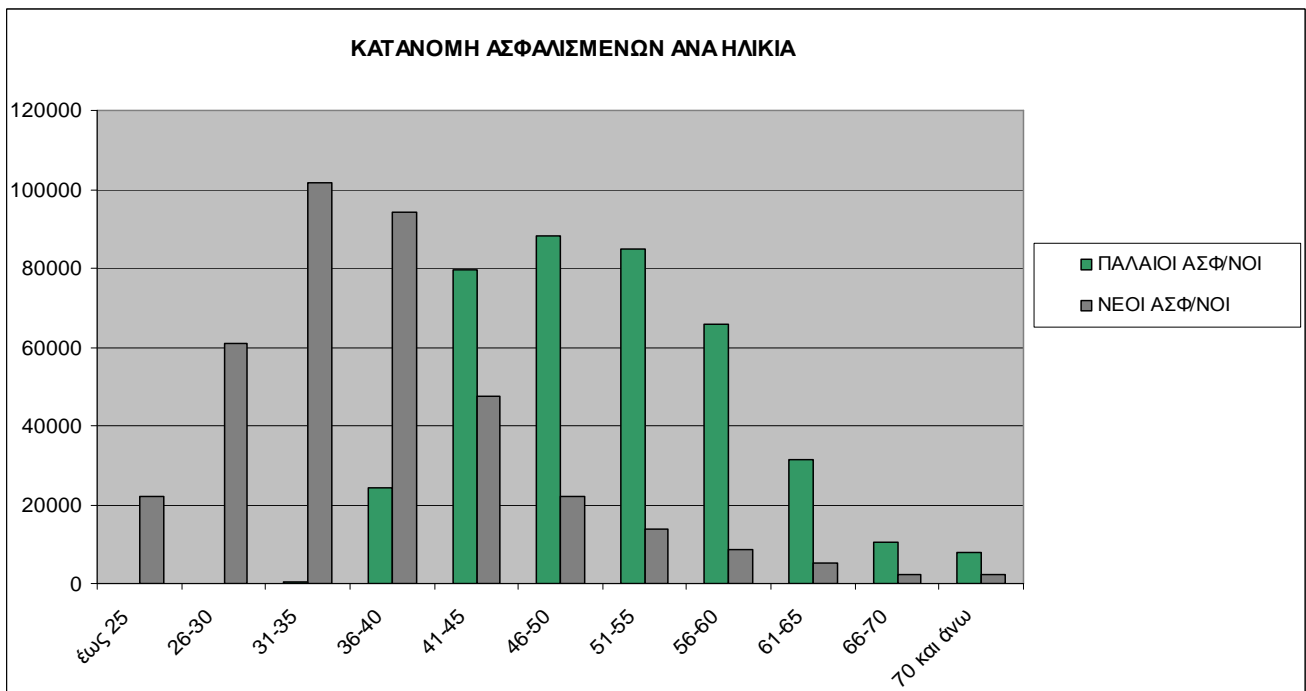

ΝΕΕΣ ΕΓΓΡΑΦΕΣ ΑΣΦΑΛΙΣΜΕΝΩΝ ΟΑΕΕ ΑΝΑ ΕΤΟΣ

	2007	2008	2009	2010	2011	2012
ΠΑΛΑΙΟΙ ΑΣΦΑΛΙΣΜΕΝΟΙ	11.457	10.597	8.499	12.793	12.225	8.208
ΝΕΟΙ ΑΣΦΑΛΙΣΜΕΝΟΙ	46.724	42.600	37.237	53.638	47.379	39.244
ΣΥΝΟΛΟ	58.181	53.407	45.736	66.431	59.604	47.452

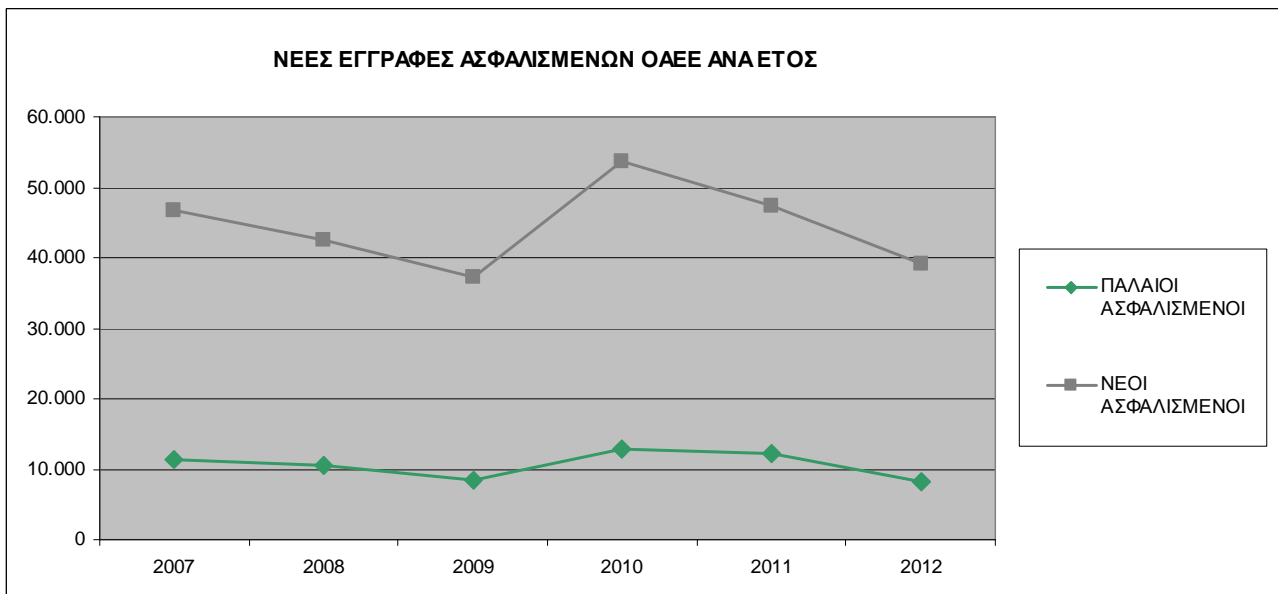

ΣΥΝΤΑΞΙΟΥΧΟΙ ΟΑΕΕ

ΑΝΑΠΗΡΙΑΣ

ΗΛΙΚΙΑ	ΣΥΝΟΛΟ ΣΥΝΤ/ΧΩΝ			Μ.Ο. ΣΥΝΤΑΞΗΣ	
	ΑΝΔΡΕΣ	ΓΥΝΑΙΚΕΣ	ΣΥΝΟΛΟ	ΑΝΔΡΕΣ	ΓΥΝΑΙΚΕΣ
0-50	1.343	542	1.885	€ 570,25	€ 561,81
51-55	1.374	483	1.857	€ 701,40	€ 636,13
56-60	2.707	943	3.650	€ 767,86	€ 632,03
61-65	4.281	1.352	5.633	€ 748,76	€ 595,46
66-70	4.774	1.253	6.027	€ 676,28	€ 552,57
71-75	3.713	950	4.663	€ 597,83	€ 504,53
76-80	2.760	690	3.450	€ 560,31	€ 473,73
81-85	1.662	465	2.127	€ 552,45	€ 477,92
86-90	535	311	846	€ 500,35	€ 467,09
91-	173	106	279	€ 460,14	€ 462,75
ΧΩΡΙΣ ΗΛΙΚΙΑ	41	5	46	€ 433,90	€ 500,97
ΣΥΝΟΛΟ	23.363	7.100	30.463	€ 654,52	€ 553,58

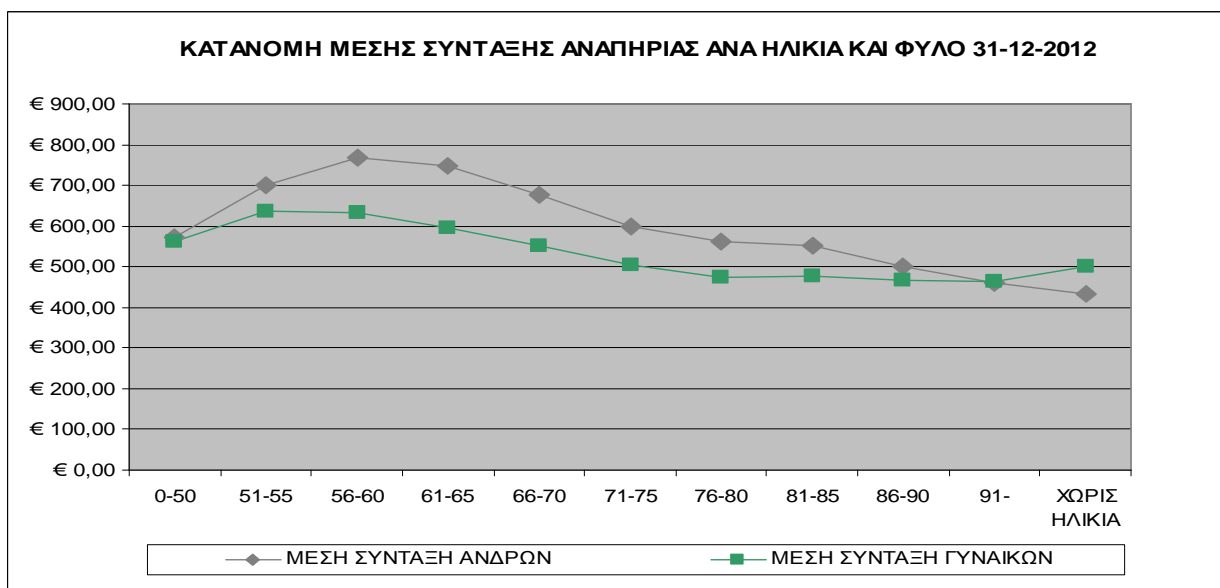
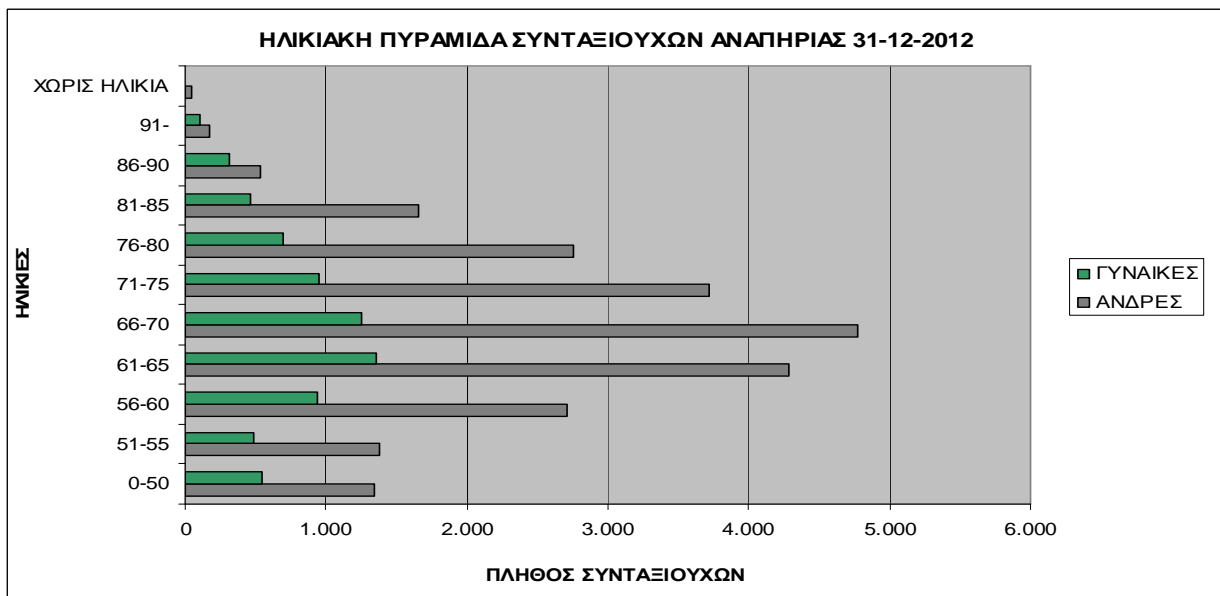

ΓΗΡΑΤΟΣ

ΗΛΙΚΙΑ	ΣΥΝΟΛΟ ΣΥΝΤ/ΧΩΝ			Μ.Ο. ΣΥΝΤΑΞΗΣ	
	ΑΝΔΡΕΣ	ΓΥΝΑΙΚΕΣ	ΣΥΝΟΛΟ	ΑΝΔΡΕΣ	ΓΥΝΑΙΚΕΣ
0-50	105	53	158	€ 910,82	€ 771,27
51-55	128	103	231	€ 956,63	€ 924,79
56-60	1.471	395	1.866	€ 1.242,58	€ 1.059,22
61-65	22.890	2.411	25.301	€ 1.356,54	€ 1.096,55
66-70	37.700	9.812	47.512	€ 1.094,66	€ 819,43
71-75	35.818	8.443	44.261	€ 871,76	€ 683,84
76-80	30.991	6.840	37.831	€ 725,27	€ 590,38
81-85	20.903	4.293	25.196	€ 655,48	€ 534,99
86-90	8.283	1.851	10.134	€ 614,21	€ 513,22
91-	2.675	520	3.195	€ 563,29	€ 475,44
ΧΩΡΙΣ ΗΛΙΚΙΑ	42	13	55	€ 645,14	€ 476,31
ΣΥΝΟΛΟ	161.006	34.734	195.740	€ 921,64	€ 706,82

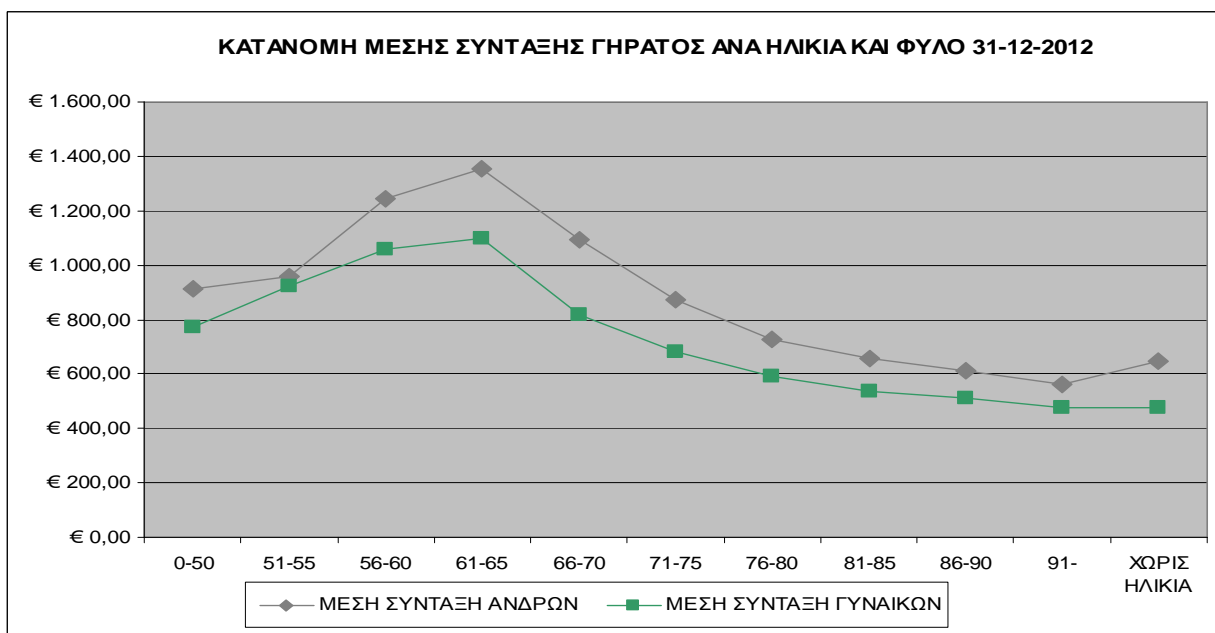
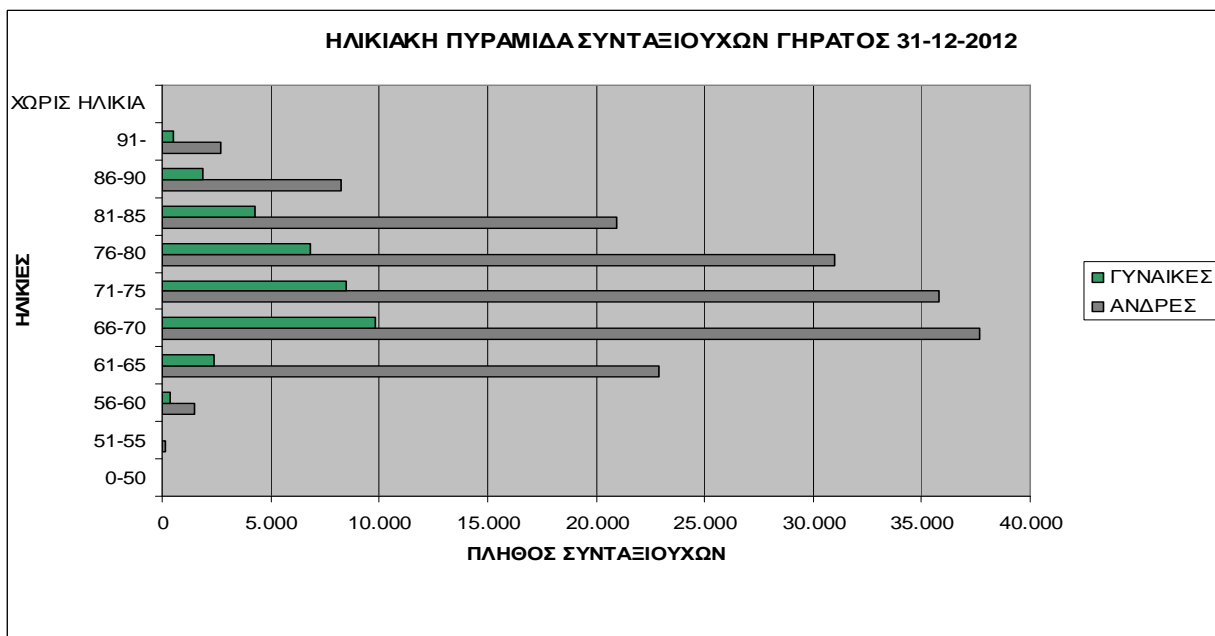

ΘΑΝΑΤΟΥ

ΗΛΙΚΙΑ	ΣΥΝΟΛΟ ΣΥΝΤ/ΧΩΝ			Μ.Ο. ΣΥΝΤΑΞΗΣ	
	ΑΝΔΡΕΣ	ΓΥΝΑΙΚΕΣ	ΣΥΝΟΛΟ	ΑΝΔΡΕΣ	ΓΥΝΑΙΚΕΣ
0-50	1.983	5.007	6.990	€ 239,55	€ 360,36
51-55	175	3.837	4.012	€ 353,80	€ 468,15
56-60	288	6.057	6.345	€ 347,80	€ 488,63
61-65	409	9.402	9.811	€ 366,78	€ 484,37
66-70	451	12.217	12.668	€ 378,93	€ 468,39
71-75	509	15.742	16.251	€ 354,99	€ 436,24
76-80	539	19.584	20.123	€ 342,22	€ 419,57
81-85	554	17.834	18.388	€ 319,16	€ 405,12
86-90	300	10.663	10.963	€ 318,94	€ 389,68
91-	150	4.168	4.318	€ 288,27	€ 382,37
ΧΩΡΙΣ ΗΛΙΚΙΑ	114	3.270	3.384	€ 356,52	€ 356,95
ΣΥΝΟΛΟ	5.472	107.782	113.253	€ 306,94	€ 427,36

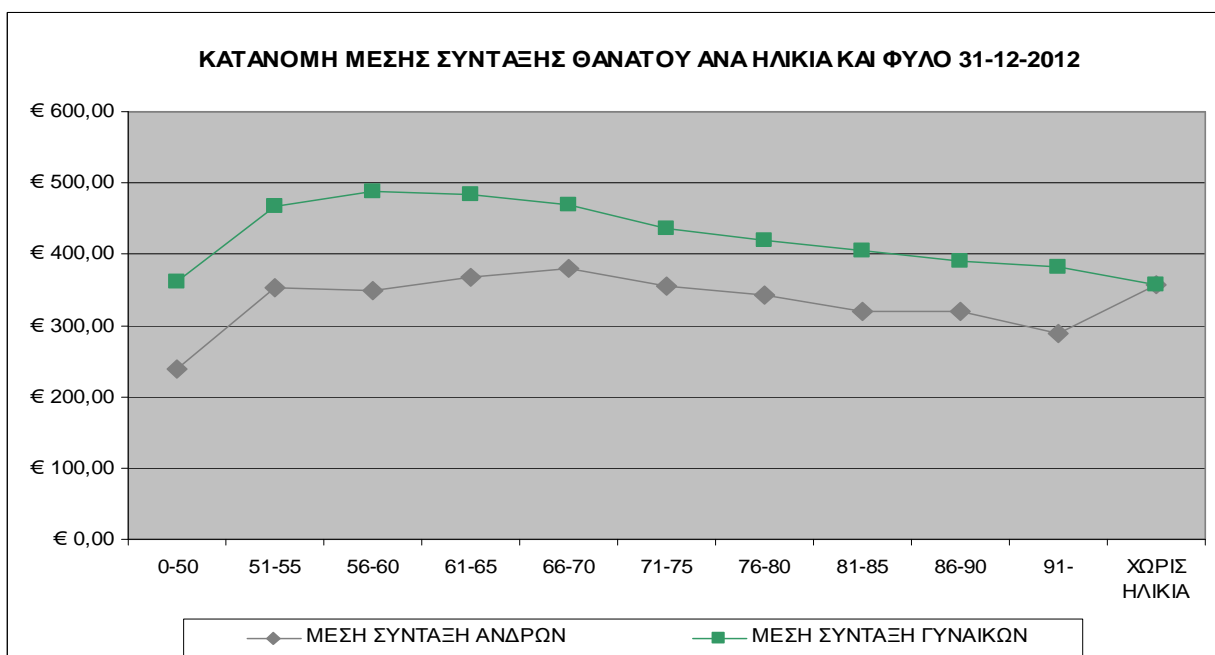
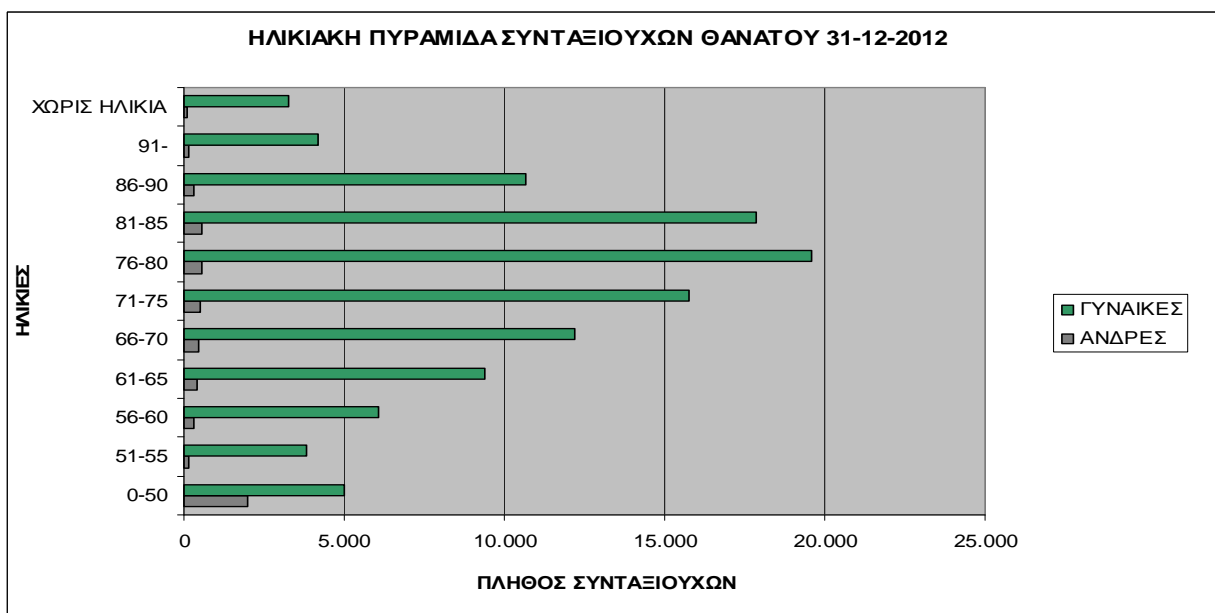

**2012 - ΚΑΤΑΝΟΜΗ ΠΛΗΘΟΥΣ ΣΥΝΤΑΞΙΟΥΧΩΝ Ο.Α.Ε.Ε. ΚΑΤΑ ΠΟΣΟ
ΣΥΝΤΑΞΗΣ ΚΛΙΜΑΚΟΥΜΕΝΟ ΚΑΤΑ €100**

ΠΟΣΟ ΣΥΝΤΑΞΗΣ		ΚΑΤΗΓΟΡΙΑ ΣΥΝΤΑΞΗΣ					
ΑΠΟ	ΕΩΣ	ΑΝΑΠΗΡΙΑΣ	ΓΗΡΑΤΟΣ	ΘΑΝΑΤΟΥ	ΦΥΜΑΤΙΩΣΗΣ	ΠΑΡΑΠΛΗΓΙΚΟΙ	ΣΥΝΟΛΟ
0,01 €	100,00 €	63	483	1.040	0	0	1.586
100,01 €	200,00 €	158	1.511	3.935	0	0	5.604
200,01 €	300,00 €	192	2.189	10.045	0	0	12.426
300,01 €	400,00 €	525	1.971	53.227	0	30	55.753
400,01 €	500,00 €	12.246	35.228	19.322	28	14	66.838
500,01 €	600,00 €	4.228	19.089	10.784	0	1	34.102
600,01 €	700,00 €	3.883	19.461	6.083	1	2.592	32.020
700,01 €	800,00 €	2.539	19.087	3.793	3	281	25.703
800,01 €	900,00 €	2.034	17.574	2.145	1	0	21.754
900,01 €	1.000,00 €	1.545	14.759	1.268	2	0	17.574
1.000,01 €	1.100,00 €	1.099	12.004	680	1	0	13.784
1.100,01 €	1.200,00 €	761	10.301	400	0	0	11.462
1.200,01 €	1.300,00 €	430	8.816	211	0	0	9.457
1.300,01 €	1.400,00 €	262	7.743	122	0	0	8.127
1.400,01 €	1.500,00 €	172	6.878	84	0	0	7.134
1.500,01 €	1.600,00 €	115	5.838	34	0	0	5.987
1.600,01 €	1.700,00 €	64	3.724	35	0	0	3.823
1.700,01 €	1.800,00 €	58	2.520	25	0	0	2.603
1.800,01 €	1.900,00 €	25	1.749	7	0	0	1.781
1.900,01 €	2.000,00 €	20	1.387	6	0	0	1.413
2.000,01 €	2.100,00 €	20	1.043	4	0	0	1.067
2.100,01 €	2.200,00 €	14	767	3	0	0	784
2.200,01 €	2.300,00 €	8	543	1	0	0	552
2.300,01 €	2.400,00 €	6	360	2	0	0	368
2.400,01 €	2.500,00 €	3	252	3	0	0	258
2.500,01 €	2.600,00 €	3	182	1	0	0	186
2.600,01 €	2.700,00 €	0	141	0	0	0	141
2.700,01 €	2.800,00 €	3	90	2	0	0	95
2.800,01 €	2.900,00 €	0	69	2	0	0	71
2.900,01 €	3.000,00 €	0	47	0	0	0	47
3.000,01 €	3.100,00 €	0	35	0	0	0	35
3.100,01 €	3.200,00 €	0	21	0	0	0	21
3.200,01 €	3.300,00 €	0	12	0	0	0	12
3.300,01 €	3.400,00 €	0	11	0	0	0	11
3.400,01 €	3.500,00 €	0	5	0	0	0	5
3.500,01 €	3.600,00 €	0	5	0	0	0	5
3.600,01 €	3.700,00 €	0	5	0	0	0	5
3.700,01 €	3.800,00 €	1	4	0	0	0	5
3.900,01 €	4.000,00 €	0	1	0	0	0	1
4.100,01 €	4.200,00 €	0	3	0	0	0	3
4.400,01 €	4.500,00 €	0	1	0	0	0	1
4.600,01 €	4.700,00 €	0	1	0	0	0	1
4.900,01 €	5.000,00 €	0	1	0	0	0	1
ΣΥΝΟΛΟ		30.477	195.911	113.264	36	2.918	342.606

**ΚΑΤΑΝΟΜΗ ΠΛΗΘΟΥΣ ΣΥΝΤΑΞΙΟΥΧΩΝ ΑΝΑ ΚΑΤΗΓΟΡΙΑ
31-12-2012**

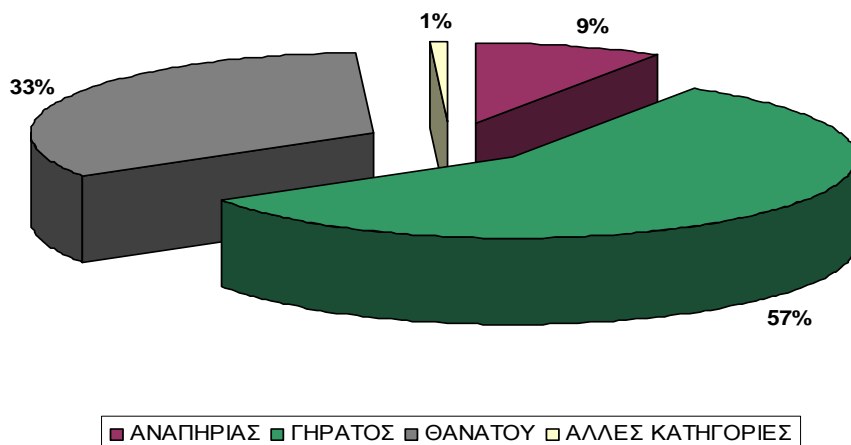

ΠΛΗΘΟΣ ΑΣΦΑΛΙΣΜΕΝΩΝ - ΣΥΝΤΑΞΙΟΥΧΩΝ Ο.Α.Ε.Ε

ΕΤΟΣ	2007	2008	2009	2010	2011	2012
ΑΣΦΑΛΙΣΜΕΝΟΙ	810.215	819.115	819.423	820.778	802.915	774.435
ΣΥΝΤΑΞΙΟΥΧΟΙ	296.625	308.157	315.122	322.358	333.829	342.606
ΣΧΕΣΗ ΑΣΦ/ΝΩΝ - ΣΥΝΤ/ΧΩΝ	2,73	2,66	2,60	2,55	2,41	2,26

**ΠΛΗΘΟΣ ΑΣΦΑΛΙΣΜΕΝΩΝ-ΣΥΝΤΑΞΙΟΥΧΩΝ ΟΑΕΕ ΚΑΙ ΛΟΓΟΣ ΑΣΦΑΛΙΣΜΕΝΩΝ
ΠΡΟΣ ΣΥΝΤΑΞΙΟΥΧΟΥΣ**

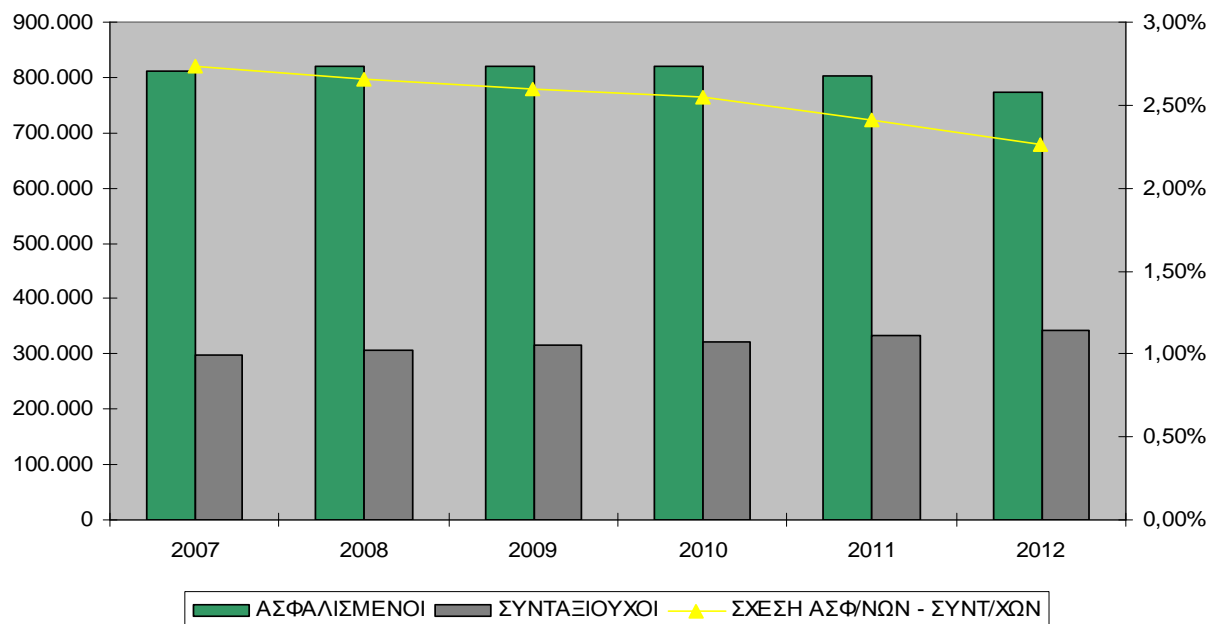

ΝΕΟΙ ΣΥΝΤΑΞΙΟΥΧΟΙ ΟΑΕΕ ΕΤΗΣΙΩΣ						
	2007	2008	2009	2010	2011	2012
Αριθμός νέων συντάξεων που εκδόθηκαν μέσα στο χρόνο						
α) λόγω γήρατος	8.620	12.470	13.015	11.744	15.764	18.892
β) λόγω αναπηρίας	1.816	2.452	2.401	2.315	2.604	2.347
γ) λόγω θανάτου	6.958	6.959	6.960	6.961	7.690	7.756
Μέση μηνιαία σύνταξη νέων συνταξιούχων σε ΕΥΡΩ						
α) λόγω γήρατος	968,30	994,33	1.006,74	1.116,80	1.076,36	1.052,80
β) λόγω αναπηρίας	667,71	717,77	765,38	807,34	823,64	804,93
γ) λόγω θανάτου	436,79	457,10	446,92	463,55	480,27	481,27
Μέσος χρόνος ασφάλισης νέων συνταξιούχων σε έτη						
α) λόγω γήρατος	31,43	31,28	32,06	31,58	31,40	31,26
β) λόγω αναπηρίας	22,83	23,00	23,73	23,62	23,60	23,73
γ) λόγω θανάτου	25,29	25,83	26,26	26,50	25,49	28,86
Μέση ηλικία νέων συνταξιούχων						
α) λόγω γήρατος	65,18	65,30	65,97	65,16	65,18	64,96
β) λόγω αναπηρίας	56,00	55,34	56,04	55,86	55,57	54,76
γ) λόγω θανάτου	65,80	64,78	65,28	62,03	62,90	61,99

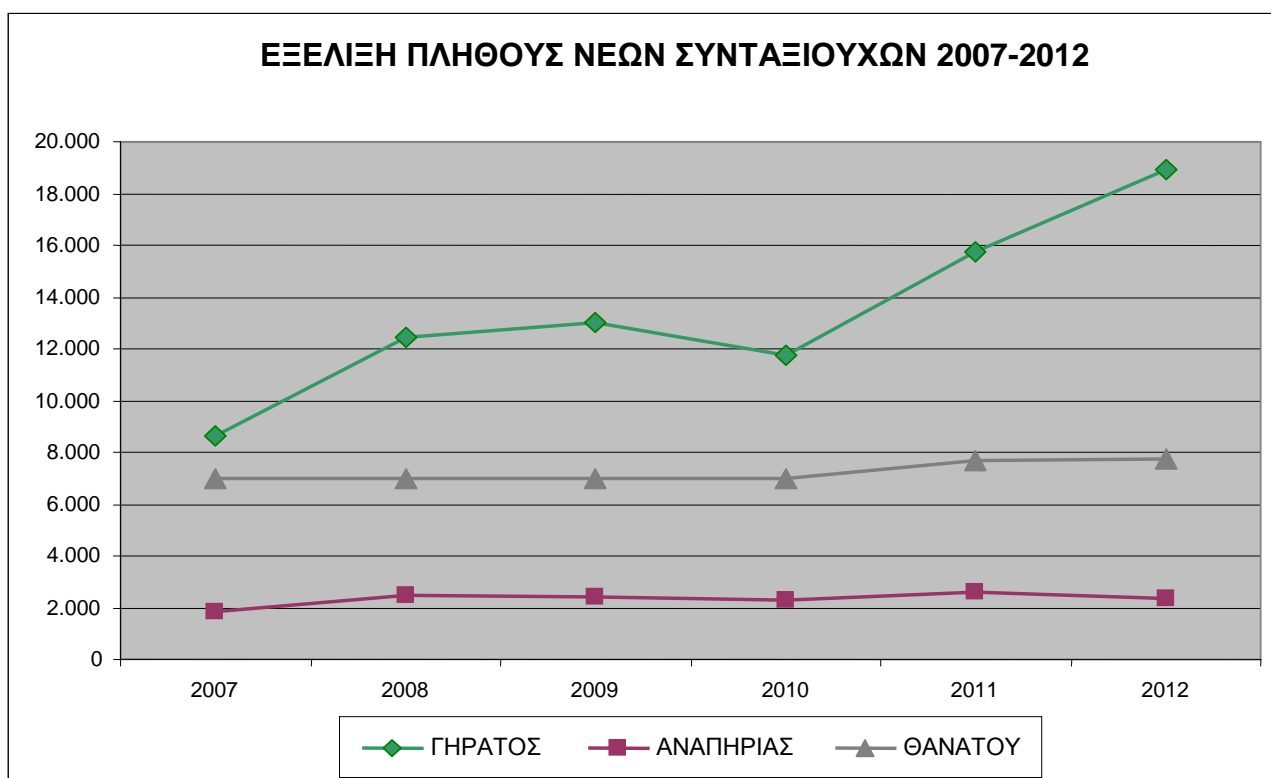

ΕΞΕΛΙΞΗ ΣΥΝΤΑΞΙΟΥΧΩΝ ΣΤΑ ΚΑΤΩΤΑΤΑ ΟΡΙΑ

ΕΤΟΣ	ΚΑΤΗΓΟΡΙΑ	ΠΛΗΘΟΣ ΣΥΝΤΑΞΙΟΥΧΩΝ ΣΤΑ ΚΑΤΩΤΑΤΑ ΟΡΙΑ	ΣΥΝΟΛΟ ΣΥΝΤΑΞΙΟΥΧΩΝ	% ΣΥΝΤΑΞΙΟΥΧΩΝ ΣΤΑ ΚΑΤΩΤΑΤΑ ΟΡΙΑ
2007	Αναπηρίας	9.523	30.886	30,83%
	Γήρατος	17.747	157.516	11,27%
	Θανάτου	54.122	103.471	52,31%
2008	Αναπηρίας	9.808	32.319	30,35%
	Γήρατος	16.658	164.839	10,11%
	Θανάτου	54.598	106.308	51,36%
2009	Αναπηρίας	9.139	32.541	28,08%
	Γήρατος	15.315	171.551	8,93%
	Θανάτου	53.891	109.040	49,42%
2010	Αναπηρίας	8.836	32.535	27,16%
	Γήρατος	15.051	175.623	8,57%
	Θανάτου	52.979	110.595	47,90%
2011	Αναπηρίας	8.305	33.080	25,11%
	Γήρατος	15.429	184.681	8,35%
	Θανάτου	45.099	112.410	40,12%
2012	Αναπηρίας	7.326	30.477	24,04%
	Γήρατος	14.068	195.911	7,18%
	Θανάτου	45.662	113.264	40,31%

ΕΤΟΣ	ΠΛΗΘΟΣ ΣΥΝΤΑΞΙΟΥΧΩΝ ΣΤΑ ΚΑΤΩΤΑΤΑ ΟΡΙΑ	ΣΥΝΟΛΟ ΣΥΝΤΑΞΙΟΥΧΩΝ ΟΛΩΝ ΤΩΝ ΚΑΤΗΓΟΡΙΩΝ	% ΣΥΝΤΑΞΙΟΥΧΩΝ ΣΤΑ ΚΑΤΩΤΑΤΑ ΟΡΙΑ
2007	81.392	291.873	27,89%
2008	81.064	303.466	26,71%
2009	78.345	313.132	25,02%
2010	76.866	318.753	24,11%
2011	68.833	330.171	20,85%
2012	67.056	342.606	19,57%

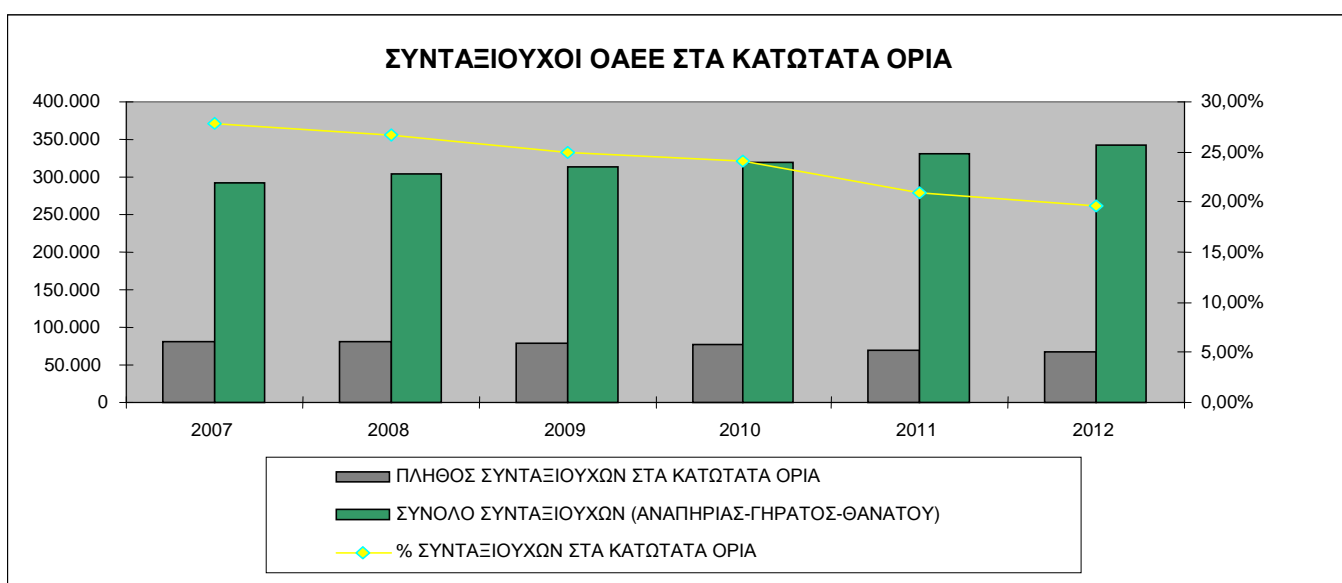

ΕΠΙΚΟΥΡΙΚΑ ΤΑΜΕΙΑ

		ΕΝΕΡΓΟΙ ΑΣΦΑΛΙΣΜΕΝΟΙ	2009	2010	2011	2012
ΤΟΜΕΑΣ ΕΠΙΚΟΥΡΙΚΗΣ ΑΣΦΑΛΙΣΗΣ ΑΡΤΟΠΟΙΩΝ	Πλήθος		9.500	9.000	9.200	9.150
	Μέση μηνιαία εισφορά ανά ασφαλισμένο		€ 81,77	€ 78,00	€ 78,00	€ 65,00
ΤΟΜΕΑΣ ΕΠΙΚΟΥΡΙΚΗΣ ΑΣΦΑΛΙΣΗΣ ΠΡΑΤΗΡΙΟΥΧΩΝ ΥΓΡΩΝ ΚΑΥΣΙΜΩΝ	Πλήθος		8.000	7.736	6.508	7.385
	Μέση μηνιαία εισφορά ανά ασφαλισμένο		€ 400,00	€ 397,03	€ 464,68	€ 401,47

		2009	2010	2011	2012
ΣΥΝΤΑΞΙΟΥΧΟΙ ΓΗΡΑΤΟΣ					
Τ.Ε.Α.Α.	Πλήθος	2.598	2.595	2.629	2.662
	Μέση μηνιαία σύνταξη ανά συνταξιούχο	131,15	131,38	132,28	127,04
Τ.Ε.Α.Π.Υ.Κ.	Πλήθος	389	405	456	523
	Μέση μηνιαία σύνταξη ανά συνταξιούχο	682,00	713,20	662,92	603,27
ΣΥΝΤΑΞΙΟΥΧΟΙ ΑΝΑΠΗΡΙΑΣ					
Τ.Ε.Α.Α.	Πλήθος	647	633	625	585
	Μέση μηνιαία σύνταξη ανά συνταξιούχο	138,67	137,88	133,63	127,02
Τ.Ε.Α.Π.Υ.Κ.	Πλήθος	47	45	47	56
	Μέση μηνιαία σύνταξη ανά συνταξιούχο	587,00	636,53	633,38	571,75
ΣΥΝΤΑΞΙΟΥΧΟΙ ΘΑΝΑΤΟΥ					
Τ.Ε.Α.Α.	Πλήθος	679	716	784	843
	Μέση μηνιαία σύνταξη ανά συνταξιούχο	116,04	115,71	118,11	108,87
Τ.Ε.Α.Π.Υ.Κ.	Πλήθος	133	135	152	160
	Μέση μηνιαία σύνταξη ανά συνταξιούχο	305,00	326,96	330,74	334,60
ΣΥΝΟΛΙΚΟ ΠΛΗΘΟΣ ΣΥΝΤΑΞΙΟΥΧΩΝ		2009	2010	2011	2012
Τ.Ε.Α.Α.		3.924	3.944	4.038	4.090
Τ.Ε.Α.Π.Υ.Κ.		569	585	655	739

	2009		2010		2011		2012	
	Τ.Ε.Α.Α.	Τ.Ε.Α.Π.Υ.Κ.	Τ.Ε.Α.Α.	Τ.Ε.Α.Π.Υ.Κ.	Τ.Ε.Α.Α.	Τ.Ε.Α.Π.Υ.Κ.	Τ.Ε.Α.Α.	Τ.Ε.Α.Π.Υ.Κ.
Αριθμός νέων συντάξεων που εκδόθηκαν μέσα στο χρόνο								
α)λόγω γήρατος	82	29	111	32	124	64	128	79
β)λόγω αναπηρίας	15	4	20	1	15	2	9	10
γ)λόγω θανάτου	9	7	55	8	87	19	68	13
ΣΥΝΟΛΟ	106	40	186	41	226	85	205	102
Μέση μηνιαία σύνταξη νέων συνταξιούχων σε €								
α)λόγω γήρατος	€ 116,33	€ 750,00	€ 116,57	€ 703,88	€ 126,97	€ 330,1	€ 134,95	€ 256,64
β)λόγω αναπηρίας	€ 130,55	€ 570,00	€ 135,75	€ 861,98	€ 137,77	€ 692,1	€ 145,10	€ 260,92
γ)λόγω θανάτου	€ 100,07	€ 350,00	€ 109,49	€ 409,80	€ 109,98	€ 360,9	€ 105,48	€ 335,51
Μέσος χρόνος ασφάλισης νέων συνταξιούχων σε έτη								
α)λόγω γήρατος	29,00	22,00	28,00	19,31	29,00	11,17	30,00	10,01
β)λόγω αναπηρίας	23,00	15,00	26,00	22,00	20,00	17,50	20,00	10,00
γ)λόγω θανάτου	25,00	16,00	23,00	21,50	29,00	17,47	28,00	18,00
Μέση ηλικία νέων συνταξιούχων								
α)λόγω γήρατος	66,00	67,00	65,00	67,07	64,00	63,94	65,00	66,62
β)λόγω αναπηρίας	57,00	50,00	61,00	56,45	57,00	63,69	53,00	56,71
γ)λόγω θανάτου	61,00	73,00	66,00	73,75	67,00	59,90	71,00	68,48